Nye forhold

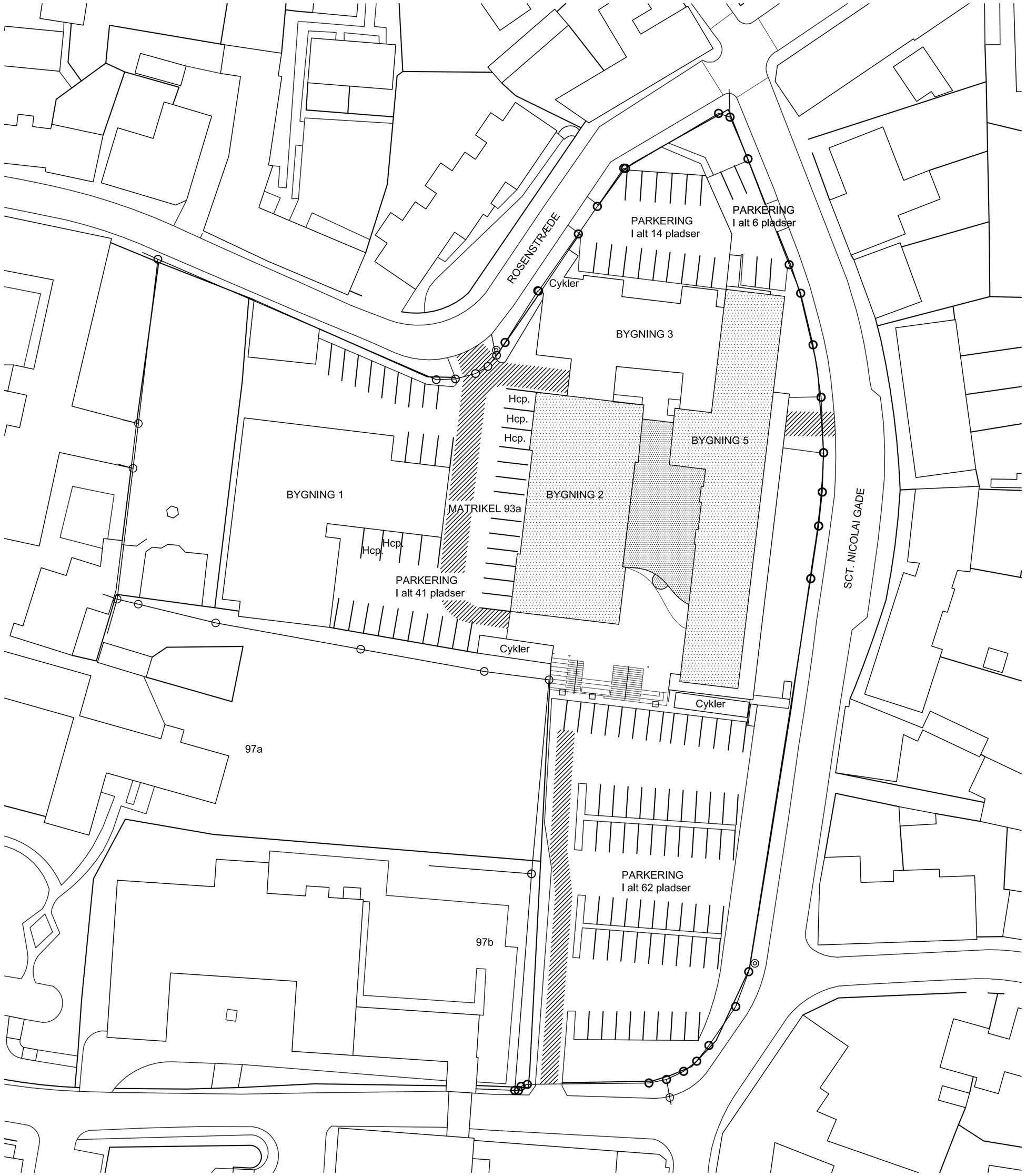

SIGNATUR:

OMBYGNING EKSISTERENDE BYGNINGER

TILBYGNING

BEREDSKABETS INDSATSVEJE

Hcp. HANDICAP PARKERINGSPLADS

01B

MATRIKELNR. 93a	
MATRIKULÆRT AREAL	9.563,00 m²
BRUTTOETAGEAREALER:	
EKSISTERENDE BYGNING 1	700,00 m²
EKSISTERENDE BYGNING 2	1.926,00 m²
EKSISTERENDE BYGNING 3	1.120,00 m²
EKSISTERENDE BYGNING 5	2.974,00 m²
EKSISTERENDE BYGNING 8	40,00 m²
I ALT EKSISTERENDE BRUTTOETAGEAREAL:	6.760,00 m²
TILBYGNING NIVEAU 0 (studiegård, grupperum)	288,00 m²
I ALT BRUTTOETAGEAREAL TILBYGNING:	288,00 m²
BRUTTOETAGEAREAL I ALT:	7.048,00 m²
BEBYGGELSESPROCENT:	73,70 %

Revision	Tegnet	KS	Dato
B: Som udført	MT		23.02.2015

Quattro Arkitekter A/S
Farvervej 1 DK - 8800 Viborg Tlf.: 8662 2711 Mail: info@quattro-as.dk www.quattro-as.dk

BALSLEV
Balslev Rådgivende Ingeniører A/S Livøvej 27a · 8800 Viborg · Danmark Tlf. 7217 7370 · www.balslev.dk

Bygherre	Tegnet	Dato
VUC SKIVE VIBORG	MT	31.01.2014

Sag	Sagsnr.	Mål
OM- OG TILBYGNING AF VUC VIBORG	13014	1:500

Emne	KS	Tegningsnr.
BELIGGENHEDSPLAN		01B

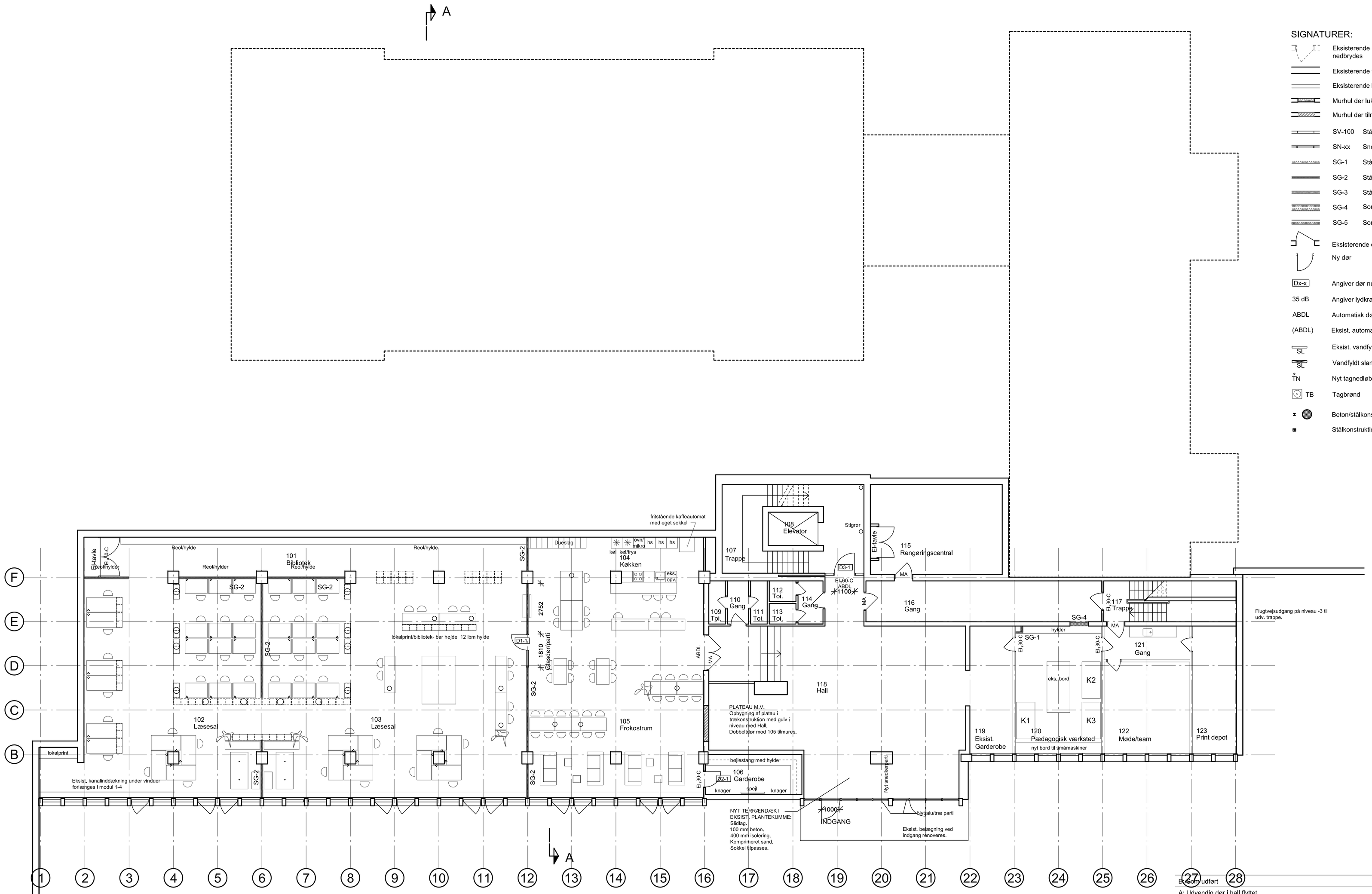

PLAN NIVEAU -2
LÆREROMRÅDE

107B

SIGNATURER:

	Eksisterende bygningsdel der nedbrydes
	Eksisterende tung væg
	Eksisterende let væg
	Murhul der lukkes med stål/gipsvæg
	Murhul der tilmures.
SV-100	Stål/gips systemvæg, 52 dB
SN-xx	Snedkerparti, 44 dB
SG-1	Stål/gipsvæg 70/70 2-0 M45, 30dB
SG-2	Stål/gipsvæg 70/70 2-2 M45, 48dB
SG-3	Stål/gipsvæg 95/95 2-2 M45, 52dB
SG-4	Som SG-1 men med 2 sider, 52 dB
SG-5	Som SG-2 men med t = 300 mm
	Eksisterende dør
	Ny dør
Dx-x	Angiver dør numre
35 dB	Angiver lydkrav til dør
ABDL	Automatisk dørlukkeanlæg
(ABDL)	Eksist. automatisk dørlukkeanlæg
SL	Eksist. vandfyldt slangevinde
SL	Vandfyldt slangevinde
TN	Nyt tagnedløb eller nedløb der ændres
TB	Tagbrønd
	Beton/stålkonstruktion
	Stålkonstruktion der brandisoleres

Note:
Alle ubenævnte mål er angivet i mm.
Alle koter er faktiske forhold til DNN
og angivet i meter.

Revision	Tegnet	KS	Dato
B: Ombyudført	MT		23.02.2015
A: Udvendig dør i hall flyttet	MT		28.04.2014

Quattro Arkitekter A/S
Farvervej 1 DK - 8800 Viborg Tlf.: 8662 2711 Mail: info@quattro-as.dk www.quattro-as.dk

BALSLEV
Balslev Rådgivende Ingeniører A/S Livøvej 27a · 8800 Viborg · Danmark Tlf. 7217 7370 · www.balslev.dk

Bygherre	Tegnet	Dato
VIUS SKIVE VIBORG	MT	31.01.2014

Sag	Sagsnr.	Mål
OM- OG TILBYGNING AF VUC VIBORG	13014	MT

Emne	KS	Tegningsnr.
PLAN NIVEAU -2 KOMPLETTERING		107B

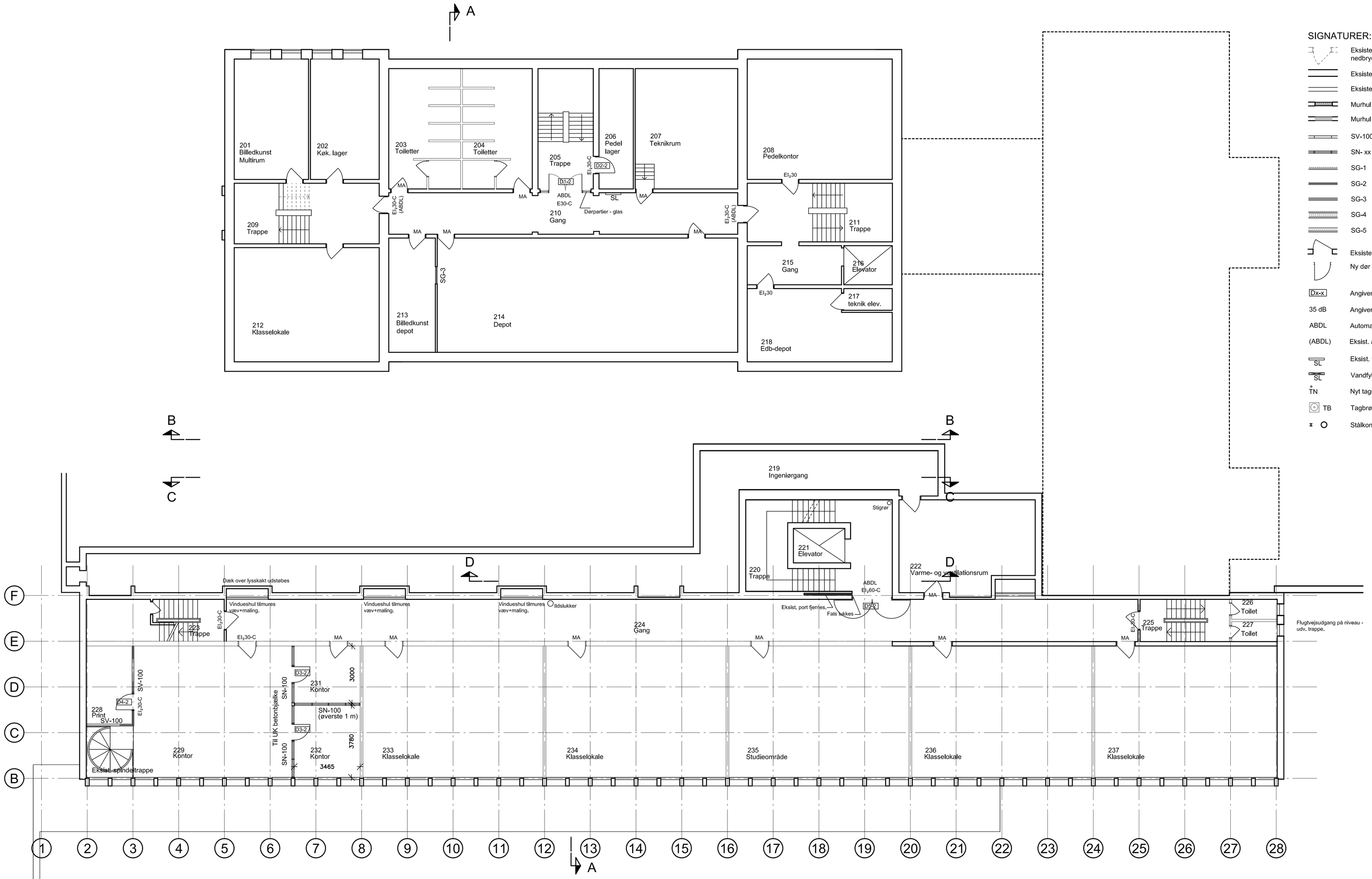

SIGNATURER:

- Eksisterende bygningsdel der nedbrydes
- Eksisterende tung væg
- Eksisterende let væg
- Murhul der lukkes med stål/gipsvæg
- Murhul der tilmures.
- SV-100 Stål/gips systemvæg, 52 dB
- SN- xx Snedkerparti, 44 dB
- SG-1 Stål/gipsvæg 70/70 2-0 M45, 30dB
- SG-2 Stål/gipsvæg 70/70 2-2 M45, 48dB
- SG-3 Stål/gipsvæg 95/95 2-2 M45, 52dB
- SG-4 Som SG-1 men med 2 sider, 52 dB
- SG-5 Som SG-2 men med t = 300 mm
- Eksisterende dør
- Ny dør
- Dx-x Angiver dør numre
- 35 dB Angiver lydkrav til dør
- ABDL Automatisk dørlukkeanlæg
- (ABDL) Eksist. automatisk dørlukkeanlæg
- SL Eksist. vandfyldt slangevinde
- SL Vandfyldt slangevinde
- TN Nyt tagnedløb eller nedløb der ændres
- TB Tagbrønd
- Stålkonstruktion - se ing. tegn.

108B

PLAN NIVEAU -1
ADMINISTRATION - UNDERVISNING

Note:
Alle ubenævnte mål er angivet i mm.
Alle koter er faktiske forhold til DNN
og angivet i meter.

Revision	Tegnet	KS	Dato
B: Som udført	MT		23.02.2015
A: Rum ved modul 6-8 ændret	MT		28.04.2014

Quattro Arkitekter A/S
Farvervej 1 DK - 8800 Viborg Tlf.: 8662 2711 Mail: info@quattro-as.dk www.quattro-as.dk

BALSLEV
Balslev Rådgivende Ingeniører A/S Livøvej 27a · 8800 Viborg · Danmark Tlf. 7217 7370 · www.balslev.dk

Bygherre	Tegnet	Dato
VUC SKIVE VIBORG	MT	31.01.2014

Sag	Sagsnr.	Mål
OM- OG TILBYGNING AF VUC VIBORG	13014	1:100

Emne	KS	Tegningsnr.
PLAN NIVEAU -1 KOMPLETTERING		108B

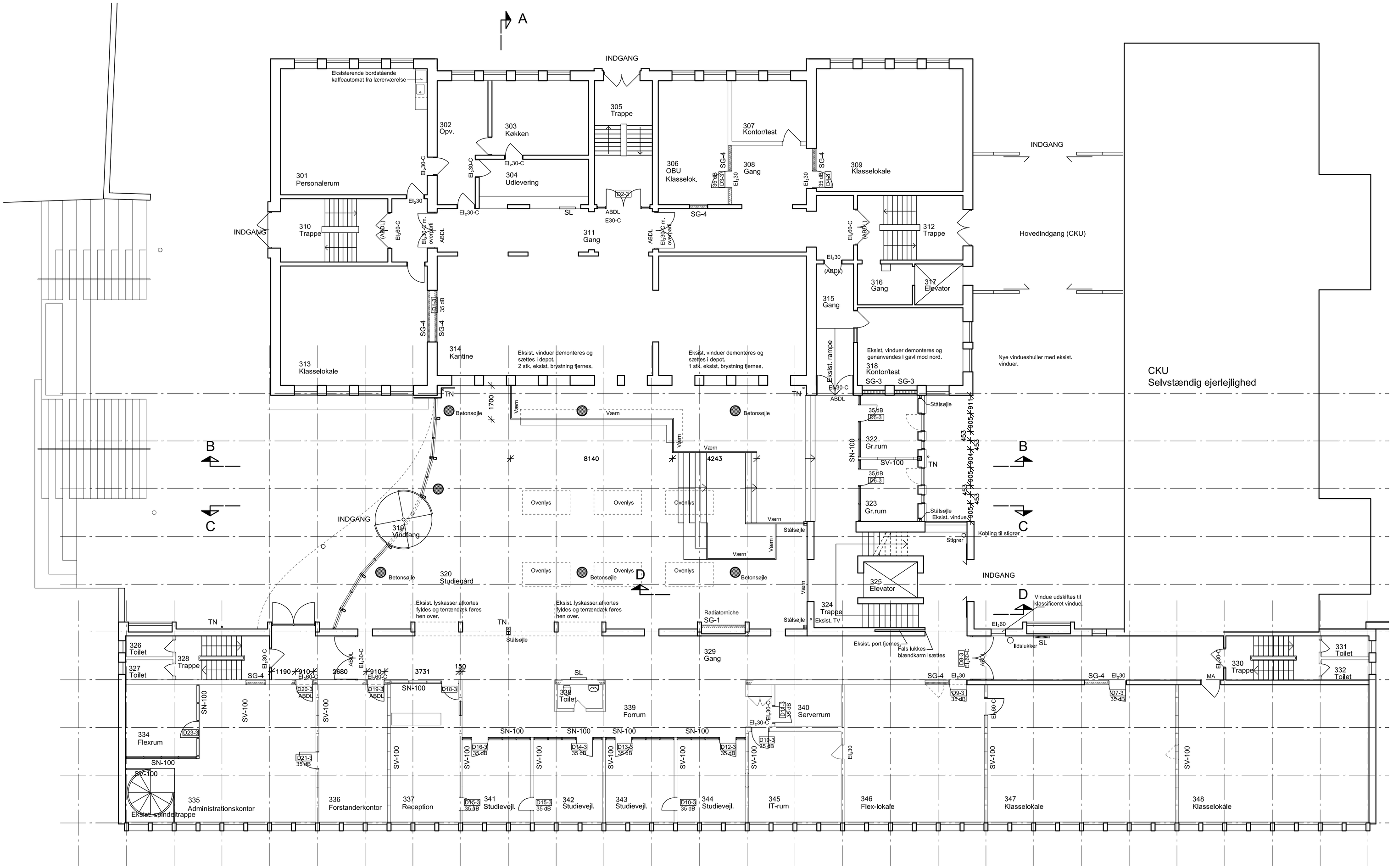

109C

SIGNATURER:

- Eksisterende bygningsdel der nedbrydes
- Eksisterende tung væg
- Eksisterende let væg
- Murhul der lukkes med stål/gipsvæg
- Murhul der tilmures.
- SV-100 Stål/gips systemvæg, 52 dB
- SN-xx Snedkerparti, 44 dB
- SG-1 Stål/gipsvæg 70/70 2-0 M45, 30dB
- SG-2 Stål/gipsvæg 70/70 2-2 M45, 48dB
- SG-3 Stål/gipsvæg 95/95 2-2 M45, 52dB
- SG-4 Som SG-1 men med 2 sider, 52 dB
- SG-5 Som SG-2 men med t = 300 mm
- Eksisterende dør
- Ny dør
- Dx-x Angiver dør numre
- 35 dB Angiver lydkrav til dør
- ABDL Automatisk dørlukkeanlæg
- (ABDL) Eksist. automatisk dørlukkeanlæg
- SL Eksist. vandfyldt slangevinde
- SL Vandfyldt slangevinde
- TN Nyt tagnedløb eller nedløb der ændres
- TB Tagbrønd
- Beton/stålkonstruktion
- Stålkonstruktion der brandisoleres

PLAN NIVEAU 0
INDGANGSNIVEAU
RECEPTION - FÆLLESRUM - ADMINISTRATION - UNDERVISNING

Note:
Alle ubenævnte mål er angivet i mm.
Alle koter er faktiske forhold til DNN og angivet i meter.

Revision	Tegnet	KS	Dato
C: Som udført	MT		23.02.2015
B: Modul linjer G-K tilføjet	OS		30.07.2014
A: Døre i gangarealer m.v tilføjet, kopirum i modul 2-3 ændret til flexrum	MT		28.04.2014

Quattro Arkitekter A/S
Farvervej 1 DK - 8800 Viborg Tlf.: 8662 2711 Mail: info@quattro-as.dk www.quattro-as.dk

BALSLEV
Balslev Rådgivende Ingeniører A/S Livøvej 27a · 8800 Viborg · Danmark Tlf. 7217 7370 · www.balslev.dk

Bygherre	Tegnet	Dato
VUC SKIVE VIBORG	MT	31.01.2014
Sag	**Sagsnr.**	**Mål**
OM- OG TILBYGNING AF VUC VIBORG	13014	1:100
Emne	**KS**	**Tegningsnr.**
PLAN NIVEAU 0 KOMPLETTERING		109C

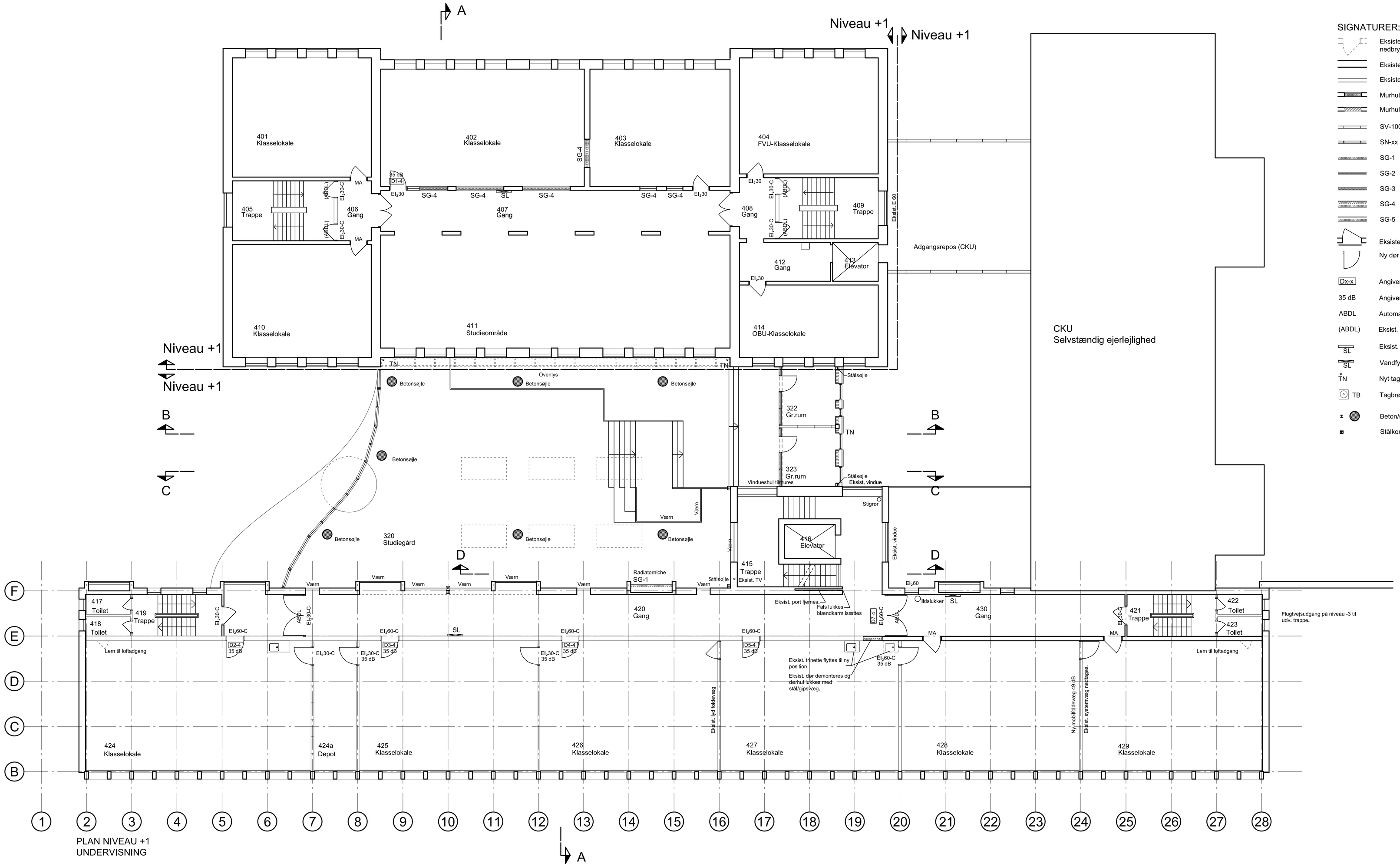

110B

SIGNATURER:

- Eksisterende bygningsdel der nedbrydes
- Eksisterende tung væg
- Eksisterende let væg
- Murhul der lukkes med stål/gipsvæg
- Murhul der tilmures.
- SV-100 Stål/gips systemvæg, 52 dB
- SN-xx Snedkerparti, 44 dB
- SG-1 Stål/gipsvæg 70/70 2-0 M45, 30dB
- SG-2 Stål/gipsvæg 70/70 2-2 M45, 48dB
- SG-3 Stål/gipsvæg 95/95 2-2 M45, 52dB
- SG-4 Som SG-1 men med 2 sider, 52 dB
- SG-5 Som SG-2 men med t = 300 mm
- Eksisterende dør
- Ny dør
- Dx-x Angiver dør numre
- 35 dB Angiver lydkrav til dør
- ABDL Automatisk dørlukkeanlæg
- (ABDL) Eksist. automatisk dørlukkeanlæg
- SL Eksist. vandfyldt slangevinde
- SL Vandfyldt slangevinde
- TN Nyt tagnedløb eller nedløb der ændres
- TB Tagbrønd
- Beton/stålkonstruktion
- Stålkonstruktion der brandisoleres

Note:
Alle ubenævnte mål er angivet i mm.
Alle koter er faktiske forhold til DNN
og angivet i meter.

Revision	Tegnet	KS	Dato
B: Som udført	MT		23.02.2015
A: Flugtvejsdøre påført, nyt depotrum i M7-8, væg i M24 ændret il mobilvæg	MT		28.04.2014

Quattro Arkitekter A/S
Farvervej 1 DK - 8800 Viborg Tlf.: 8662 2711 Mail: info@quattro-as.dk www.quattro-as.dk

BALSLEV
Balslev Rådgivende Ingeniører A/S Livøvej 27a · 8800 Viborg · Danmark Tlf. 7217 7370 · www.balslev.dk

Bygherre	Tegnet	Dato
VUC SKIVE VIBORG	MT	31.01.2014

Sag	Sagsnr.	Målf
OM- OG TILBYGNING AF VUC VIBORG	13014	1:100

Emne	KS	Tegningsnr.
PLAN NIVEAU +1 KOMPLETTERING		110B

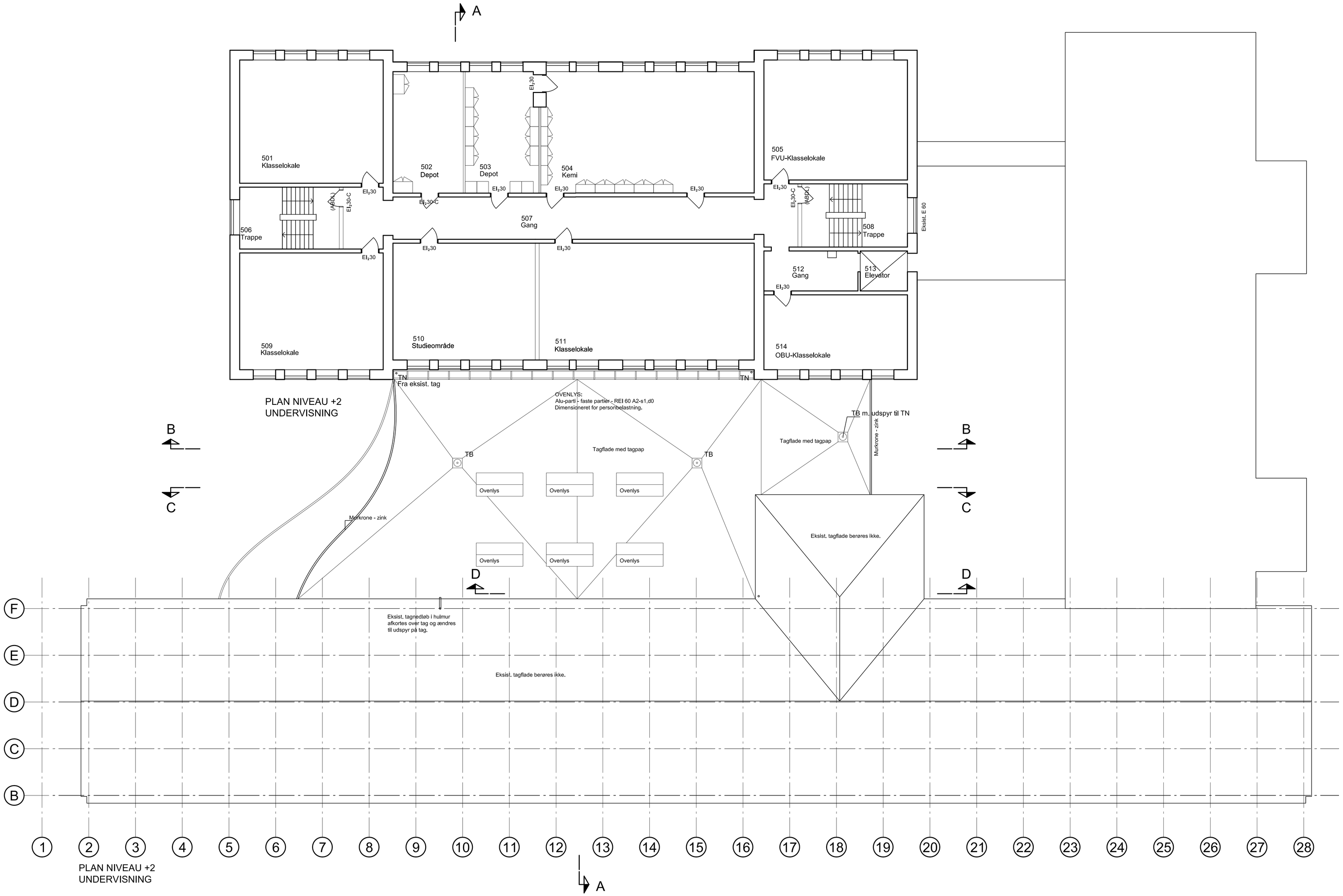

PLAN NIVEAU +2
UNDERVISNING

SIGNATURER:

- Eksisterende bygningsdel der nedbrydes
- Eksisterende tung væg
- Eksisterende let væg
- Murhul der lukkes med stål/gipsvæg
- Murhul der tilmures.
- SV-100 Stål/gips systemvæg, 52 dB
- SN-xx Snedkerparti, 44 dB
- SG-1 Stål/gipsvæg 70/70 2-0 M45, 30dB
- SG-2 Stål/gipsvæg 70/70 2-2 M45, 48dB
- SG-3 Stål/gipsvæg 95/95 2-2 M45, 52dB
- SG-4 Som SG-1 men med 2 sider, 52 dB
- SG-5 Som SG-2 men med t = 300 mm
- Eksisterende dør
- Ny dør
- Dx-x Angiver dør numre
- 35 dB Angiver lydkrav til dør
- ABDL Automatisk dørlukkeanlæg
- (ABDL) Eksist. automatisk dørlukkeanlæg
- SL Eksist. vandfyldt slangevinde
- SL Vandfyldt slangevinde
- TN Nyt tagnedløb eller nedløb der ændres
- TB Tagbrønd

111A

Note:
Alle ubenævnte mål er angivet i mm.
Alle koter er faktiske forhold til DNN
og angivet i meter.

Revision	Tegnet	KS	Dato
A: Som udført	MT		23.02.2015

Quattro Arkitekter A/S
Farvervej 1 DK - 8800 Viborg Tlf.: 8662 2711 Mail: info@quattro-as.dk www.quattro-as.dk

BALSLEV
Balslev Rådgivende Ingeniører A/S Livøvej 27a · 8800 Viborg - Danmark Tlf. 7217 7370 · www.balslev.dk

Bygherre	Tegnet	Dato
VUC SKIVE VIBORG	MT	31.01.2014

Sag	Sagsnr.	Mål
OM- OG TILBYGNING AF VUC VIBORG	13014	1:100

Emne	KS	Tegningsnr.
PLAN NIVEAU +2 KOMPLETTERING		111A

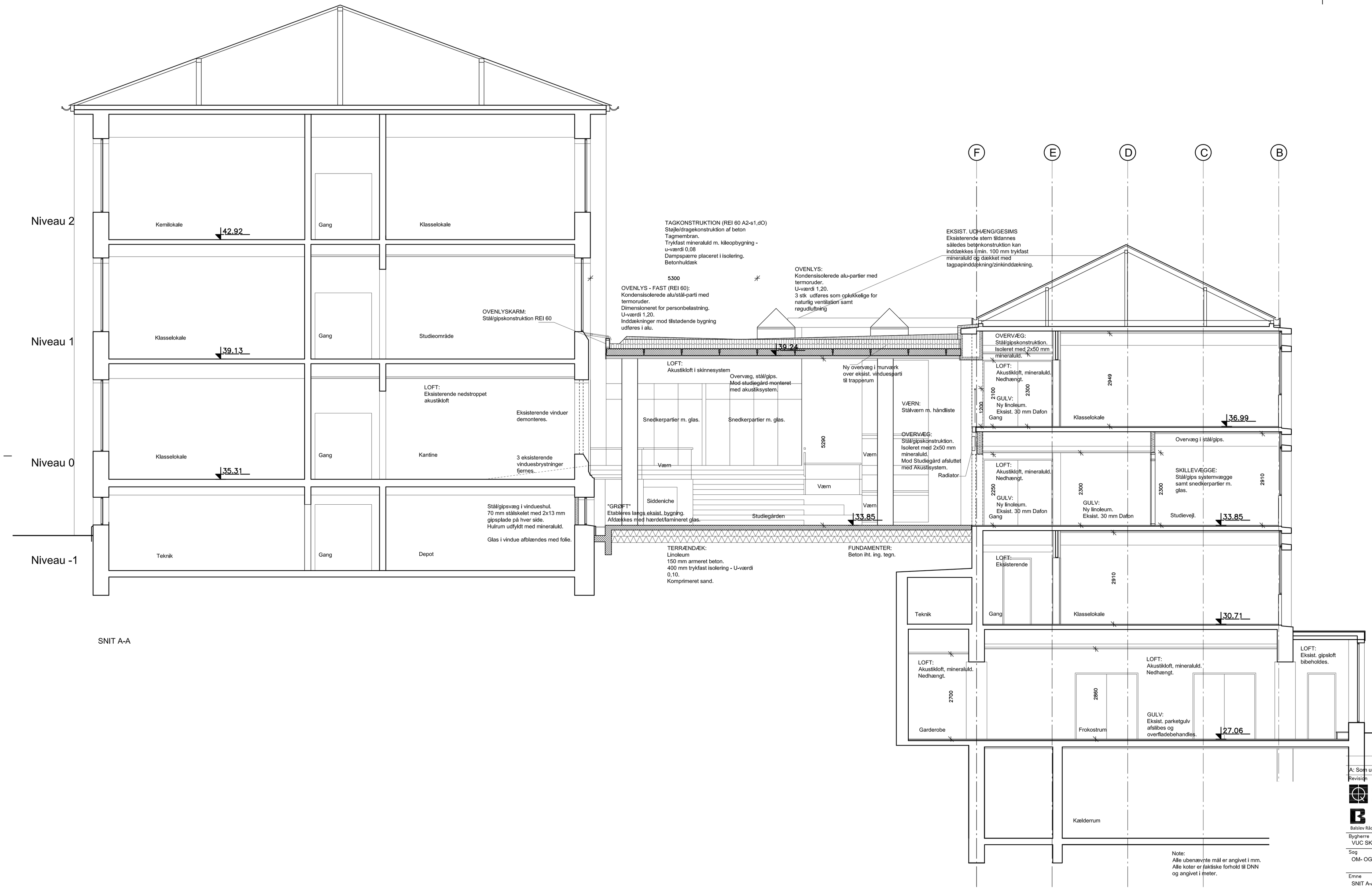

SNIT A-A

Note:
Alle ubenævnte mål er angivet i mm.
Alle koter er faktiske forhold til DNN
og angivet i meter.

A: Som udført	MT		23.02.2015
Revision	Tegnet	KS	Dato

Quattro Arkitekter A/S
Farvervej 1 DK - 8800 Viborg Tlf.: 8662 2711 Mail: info@quattro-as.dk www.quattro-as.dk

BALSLEV
Balslev Rådgivende Ingeniører A/S Livøvej 27a · 8800 Viborg · Danmark Tlf. 7217 7370 · www.balslev.dk

Bygherre VUC SKIVE VIBORG	Tegnet MT	Dato 31.01.2014
Sag OM- OG TILBYGNING AF VUC VIBORG	Sagsnr. 13014	Mål 1:50
Emne SNIT A-A	KS	Tegningsnr. 201A

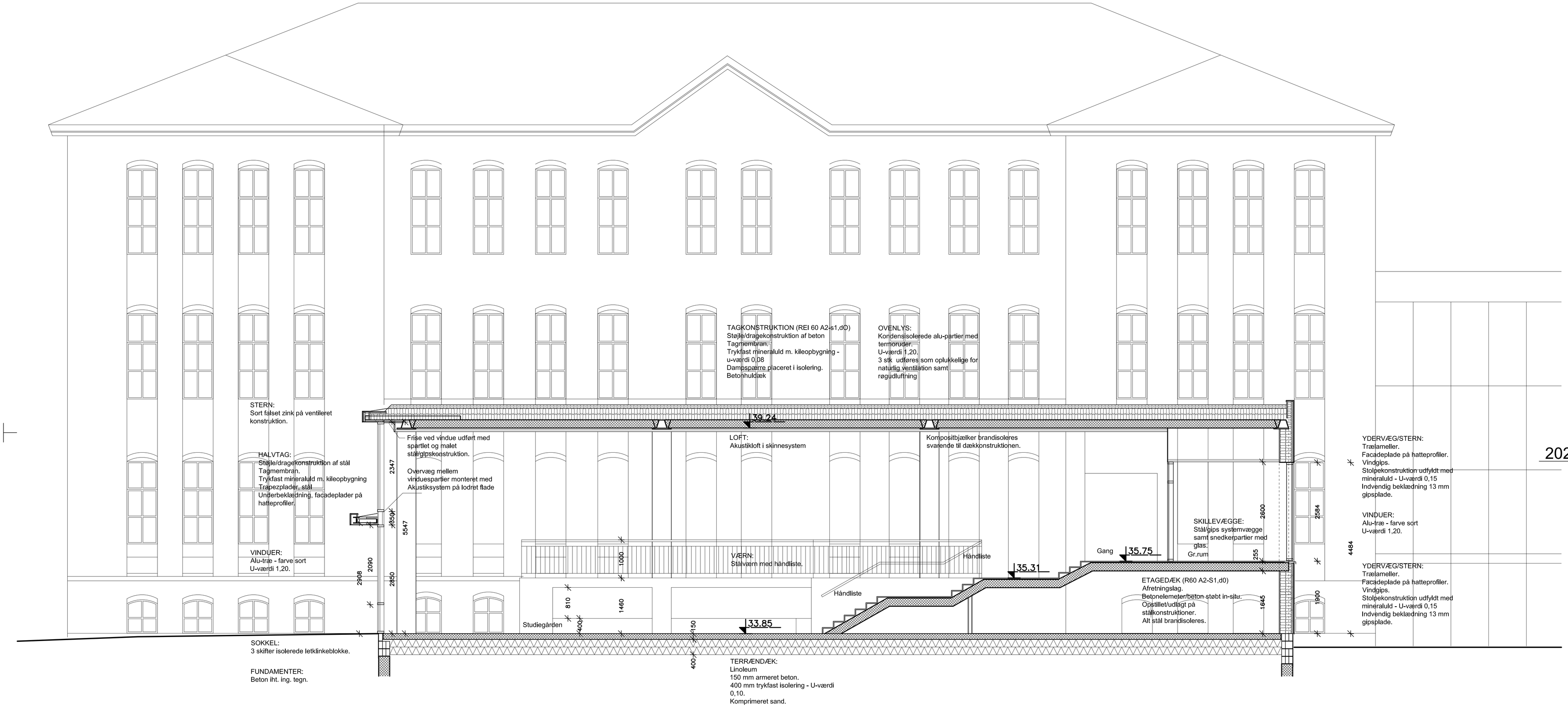

SNIT B-B

Note:
Alle ubenævnte mål er angivet i mm.
Alle koter er faktiske forhold til DNN
og angivet i meter.

Revision		Tegnet	KS	Dato
0	udført	MT		23.02.2015

Quattro Arkitekter A/S
Farvervej 1 DK - 8800 Viborg Tlf.: 8662 2711 Mail: info@quattro-as.dk www.quattro-as.dk

BALSLEV
Balslev Rådgivende Ingeniører A/S Livøvej 27a · 8800 Viborg · Danmark Tlf. 7217 7370 · www.balslev.dk

Bygherre	Tegnet	Dato
VUC SKIVE VIBORG	MT	31.01.2014

Sag	Sagsnr.	Mål
OM- OG TILBYGNING AF VUC VIBORG	13014	1:50

Emne	KS	Tegningsnr.
SNIT B-B		202A

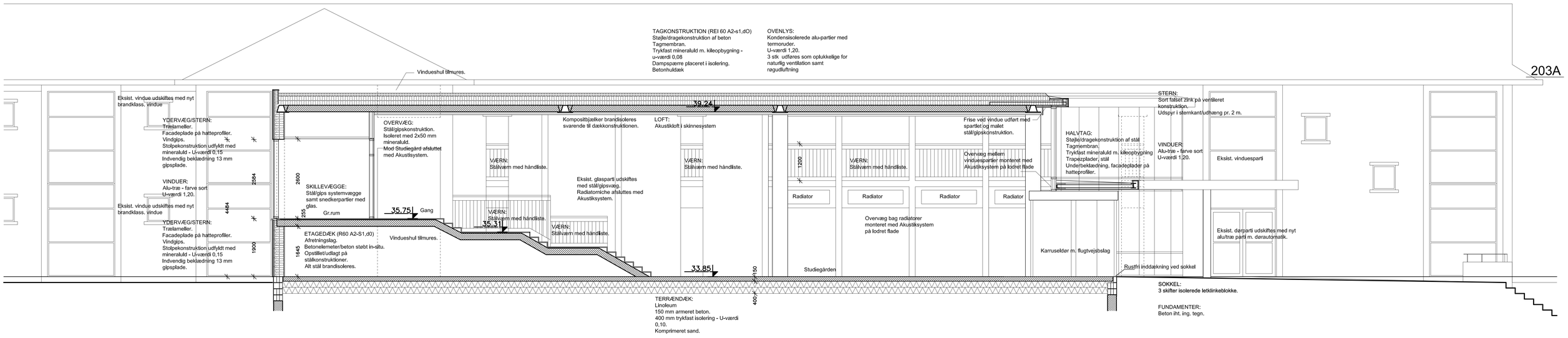

SNIT C-C

Note:
Alle ubenævnte mål er angivet i mm.
Alle koter er faktiske forhold til DNN og angivet i meter.

A: Som udført	MT		23.02.2015
Revision	Tegnet	KS	Dato

Quattro Arkitekter A/S
Farvervej 1 DK - 8800 Viborg Tlf.: 8662 2711 Mail: info@quattro-as.dk www.quattro-as.dk

BALSLEV
Balslev Rådgivende Ingeniører A/S Livøvej 27a · 8800 Viborg · Danmark Tlf. 7217 7370 · www.balslev.dk

Bygherre VUC SKIVE VIBORG	Tegnet MT	Dato 31.01.2014
Sag OM- OG TILBYGNING AF VUC VIBORG	Sagsnr. 13014	Mål 1:50
Emne SNIT C-C	KS	Tegningsnr. 203A

FACADE MOD NORD (mod CKU)

FACADE MOD SYD (mod parkering)

A: Som udført	MT		23.02.2015
Revision	Tegnet	KS	Dato

Quattro Arkitekter A/S
Farvervej 1 DK - 8800 Viborg Tlf.: 8662 2711 Mail: info@quattro-as.dk www.quattro-as.dk

BALSLEV
Balslev Rådgivende Ingeniører A/S Livøvej 27a · 8800 Viborg · Danmark Tlf. 7217 7370 · www.balslev.dk

Bygherre	Tegnet	Dato
VUC SKIVE VIBORG	MT	31.01.2014

Sag	Sagsnr.	Mål
OM- OG TILBYGNING AF VUC VIBORG	13014	

Emne	KS	Tegningsnr.
FACADER MOD NORD OG SYD		301A