

**Materialer**  
 Bygningen er opført som en jernbetonkonstruktion med bærende tværskillevægge. Trappetårn og gavle er skalmurede med grå kalksandsten.  
 Alltānfacaden mod øst er en let konstruktion med grå betonbrystninger.  
 Vestfacaden har grå betonbrystninger under vinduerne.  
 Etagedskillelser er udført i jernbeton. Taget er en opskalket atvalmet trækonstruktion. Den opskalkede del er beklædt med zink, det øvrige tag er beklædt med tagpap.

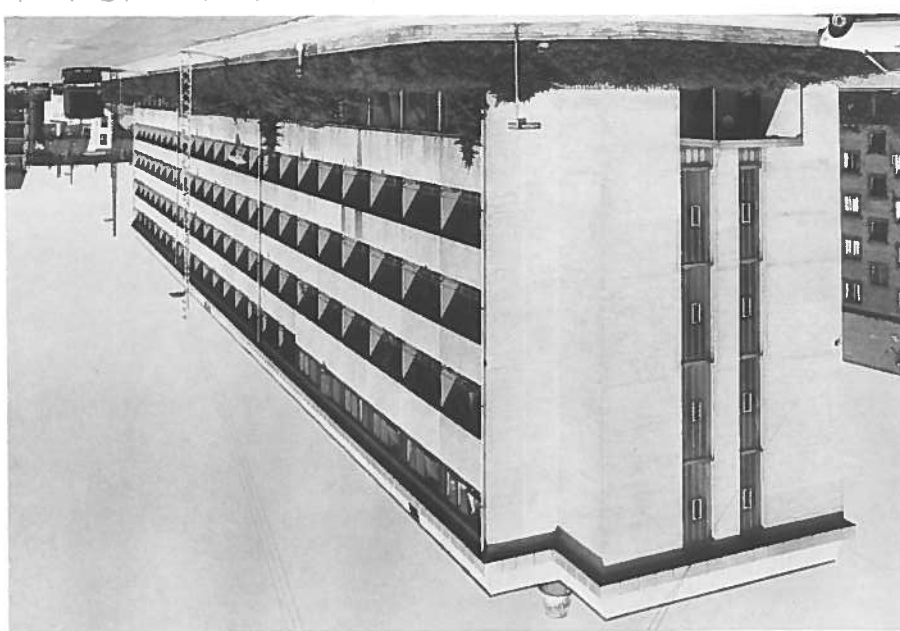

Alltān-facaden mod Østgade.

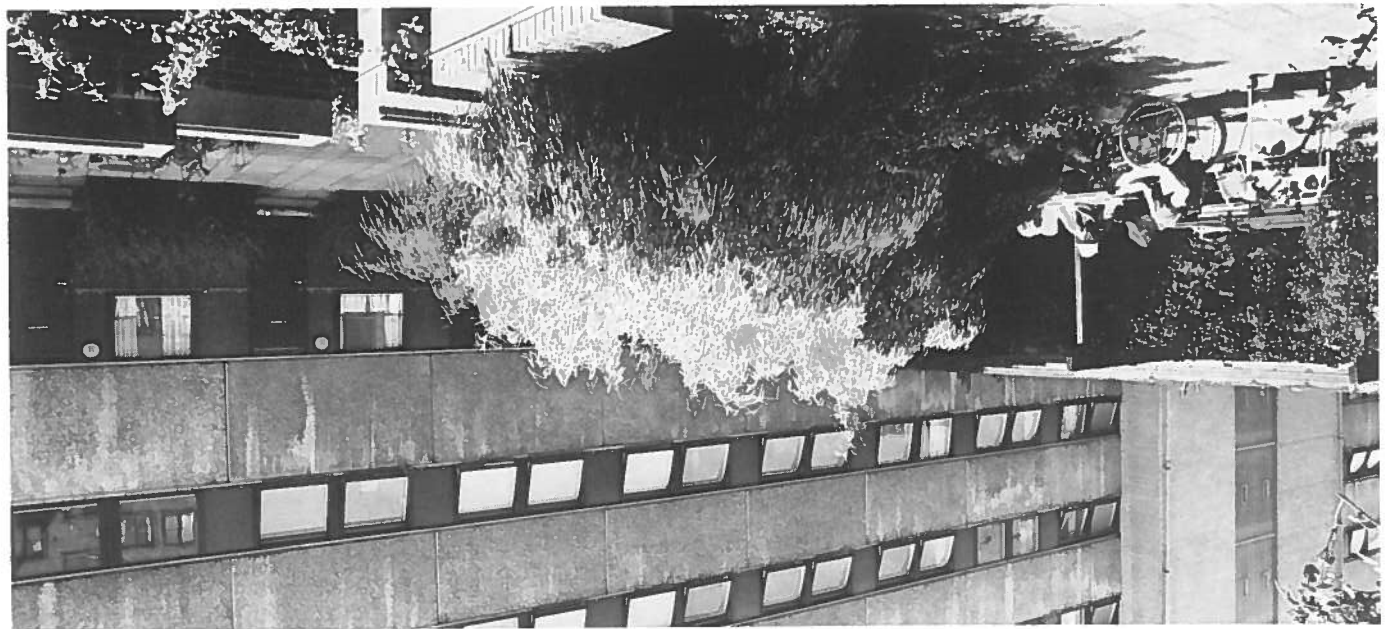

Bebyggelsens gårdhave.

**Økonomi**  
 Anskaffelsessum: kr. 19.351.453,01  
 Arlig leje pr. m<sup>2</sup> ved indflytningen: 01.04.1984: kr. 138,00 (boliger) kr. 312,58 (plejehjem) kr. 475,93  
**Arealer**  
 Grundareal: 2.809 m<sup>2</sup>  
 Bebygget areal: 938 m<sup>2</sup>  
 Etagearal: 5.730 m<sup>2</sup>

Facadeudsnit.

