

Plan tilbygning

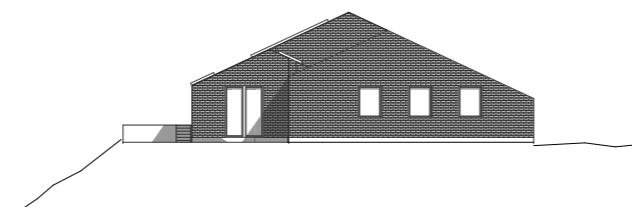

Facade mod NV u. målestok



Gavl SV u. målestok

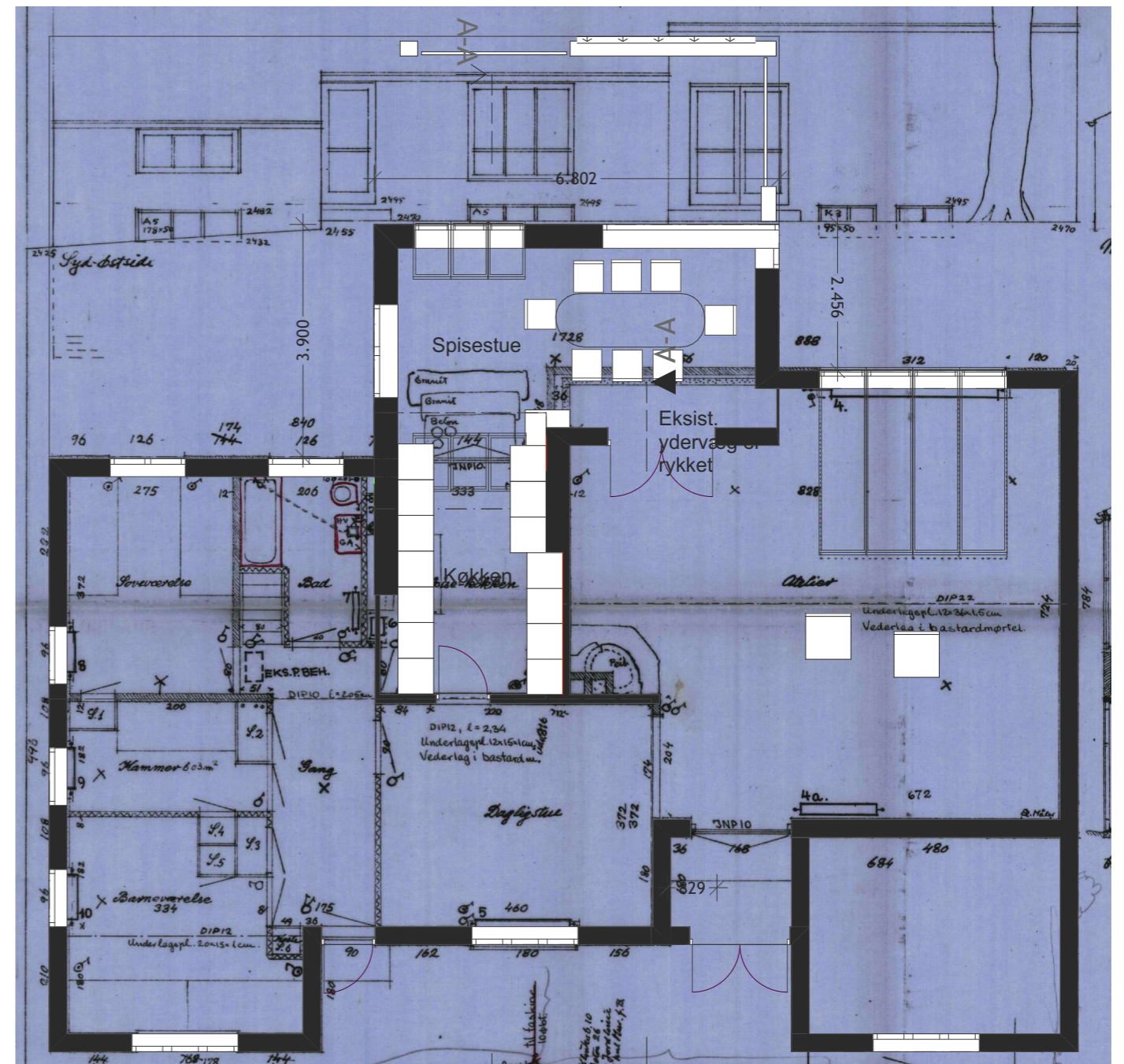

Plan tilbygning vist på eksisterende plan

Note:
 Tilbygning 20,5 m² mod NV erstatter eksisterende parabelformet tilbygning i samme retning. Den nye tilbygning følger husets hovedform, hvor det eksisterende tegltag forlænges ud i haven med samme taghældning. Tilbygningen bygges samtidig ind i den eksisterende store opholdsstue. Udvidelsen af det eksisterende køkken følger denne tagflade, men bøjer af mod den laveste del af den eksisterende tagflade. Materialer er som eksisterende: Blankt murværk og tegltag. Der isættes ovenlysvinduer både i spisestue og køkkendel, som vist.



Perspektiv mod vest

Skitseprojekt
Vejlesøvej 34 a, 2840 Holte
 Tilbygning

Tegnestuen Blomsten
 Anette Mørch arkitekt m.a.a
 Dronninggårds Allé 38
 2840 Holte
 am@blomsten.com
 mobil 29 91 60 07

Plan og opstalter
 Mål: 1:100
 Dato: 12.06.2014
 Tegning nr. -