

SITUATIONSPLAN & BILLEDE - ANLÆGGET



Situationsplan over anlægget



Visitationsbygningen & Administrationsbygningen set fra syd-øst

BILLEDER - VISITATIONSBYGNINGEN - STUEETAGEN FØR/EFTER



Serverrum i stueetagen i Visitationsbygningen før ombygning



Samme rum i stueetagen i Visitationsbygningen efter ombygning



Stueetagen i Visitationsbygningen før ombygning med glasskillevægge



Samme sted i stueetagen i Visitationsbygningen efter ombygning - en stor åben udstilling



De små rum med skillevægge i stueetagen af Visitationsbygningen før ombygning



Arkivmøbel til tegningssamlingen i Visitationsbygningen efter ombygning

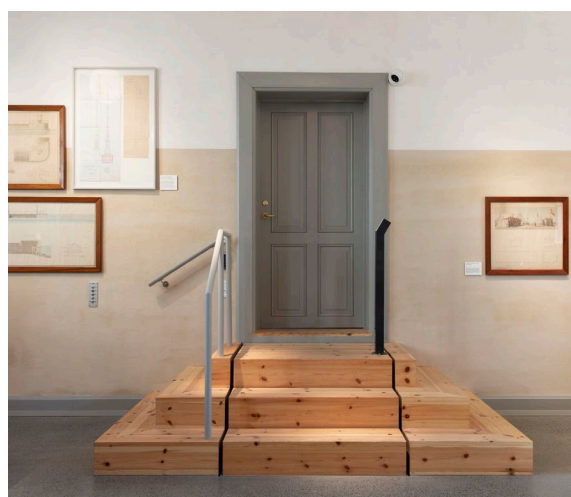

Tilgængelighed i Visitationsbygningen efter ombygning

BILLEDER - VISITATIONSBYGNINGEN - TAGETAGEN FØR/EFTER



Tagetagen i Visitationsbygningen før ombygning



Tagetagen i Visitationsbygningen efter ombygning



Ankomsten og den gamle 4-løbstrappe i Visitationsbygningen før ombygningen

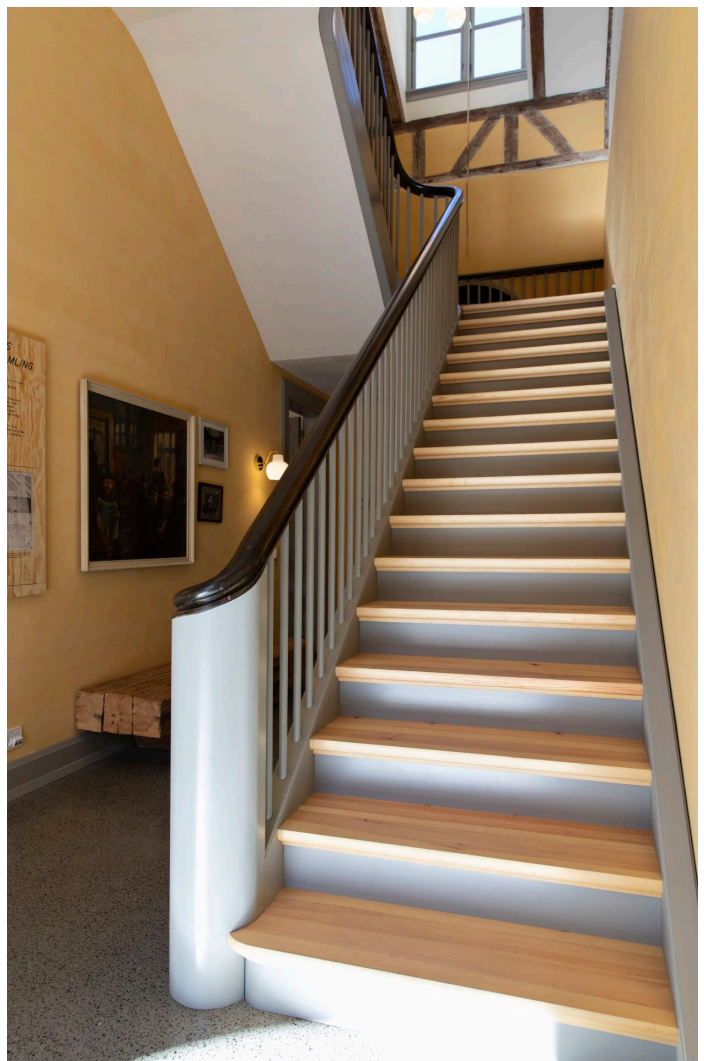

Den nye trappe og ankomst i Visitationsbygningen efter ombygning

BILLEDER - ADMINISTRATIONSBYGNINGEN - FØR/EFTER

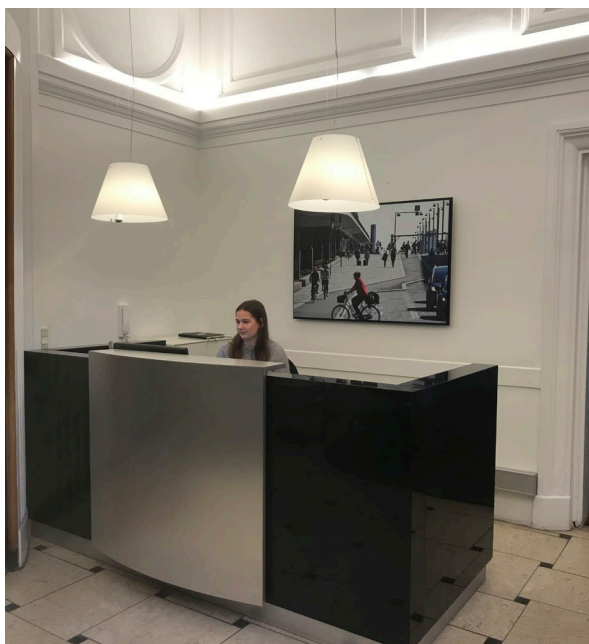

Den tidligere receptionsdesk



Den nyligt egetræsådrede rotunde, der før var hvidmalet og den nye receptionsdesk i egetræ



Trapperummet før ombygning - Hvidt i hvidt



Trapperummet efter ombygning med marmoreret trappeløb og paneler og grå vægge



Tidligere kontor langs korridor i stueetagen

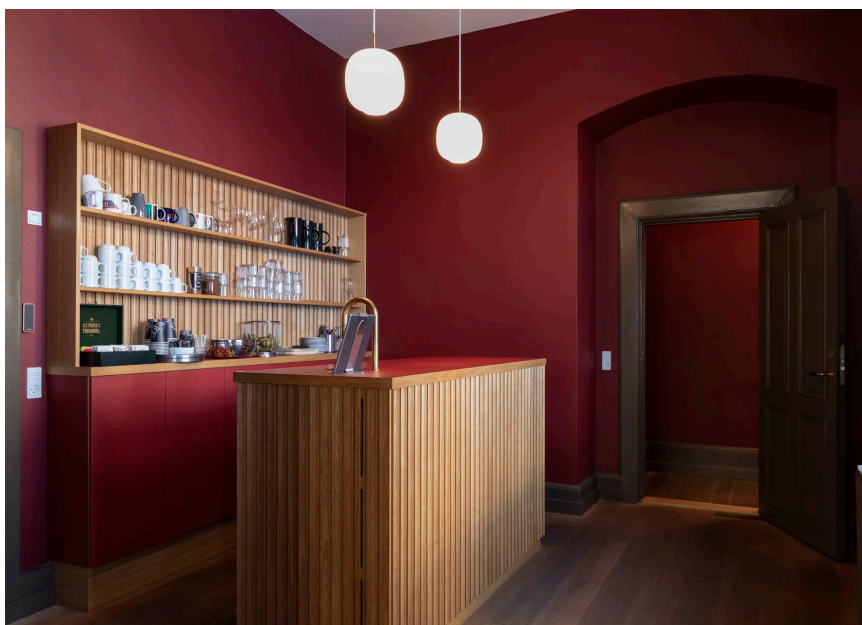

Nyt tekøkken langs korridor i stueetagen

BILLEDER - ADMINISTRATIONSBYGNINGEN & ANNEKSBYGNINGEN - EFTER



Den nye marmorering på pudsede flader i Administrationsbygningen



Mødet mellem de to trappeløb - 1868 og 1940



Nye mødefaciliteter i annektsbygningen efter ombygning



Ny toilet på 1. etage af Administrationsbygningen efter ombygning

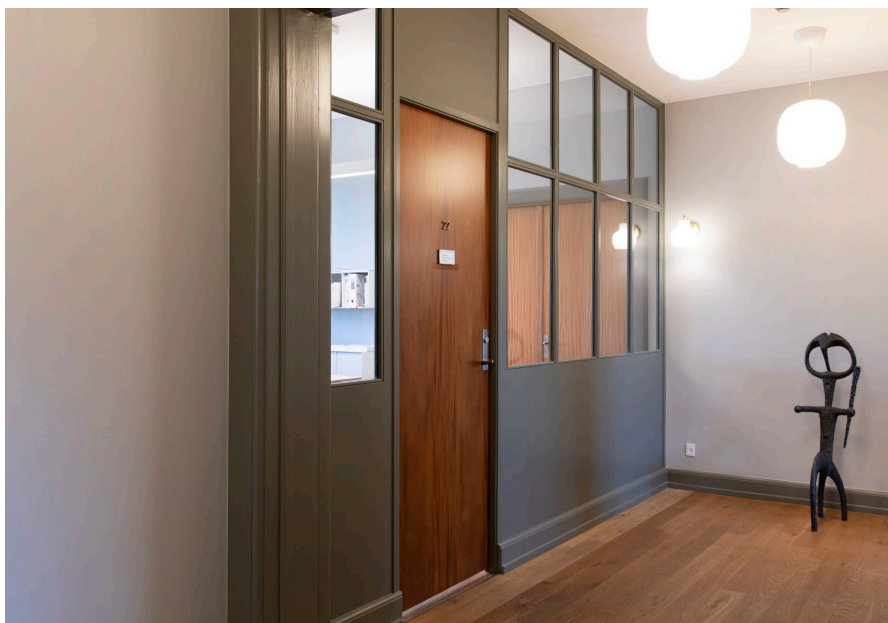

Indgang til kontor på 2. etage i Administrationsbygningen efter ombygning



Korridor på 3. sal i Administrationsbygningen efter ombygning