

RENOVERPRISEN 2016  
SITUATIONSPLAN

# HIMMERLAND BOLIGFORENING, AFDELING 19 & 22











# LANDSKABSSTRATEGI

## ANKOMST TIL AFD. 19 & 22 - FØR



Bebyggelsen er gemt væk og identiteten af området sløret

## ANKOMST TIL AFD. 19 & 22 I FREMTIDEN



Større indsigt til bebyggelsen. Bebyggelsen i sig selv skaber områdets identitet.

## ANKOMST TIL BOLIGEN - FØR

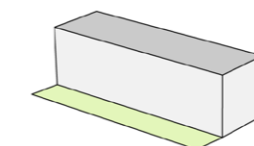

Arealet foran boligen er i dag offentligt og ingen føler ejerskab. Det lige forløb understreger bygningens monoton.

## ANKOMST TIL BOLIGEN I FREMTIDEN

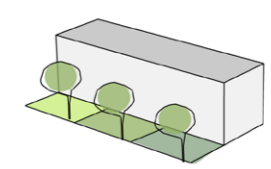

Visuelt deles bygningen op ved at lave forhaver med individuel beplantning og området får rækkehuskarakter. Ejerskabs- og identitetsfølelsen øges hos beboerne.

## HAYER - FØR

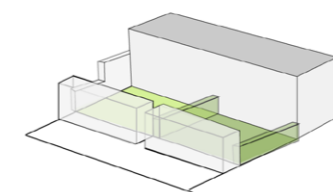

Haverne afsluttes af skure og er lukket af hække. Begge del øger monotonien i gadeforløbet.

## HAYER I FREMTIDEN

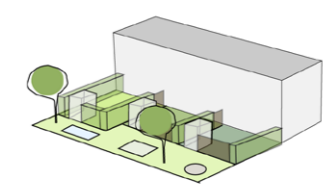

Haverne omkranses af skiftevis hegn og lavere hækbeplantning. Længden varierer og skaber dermed rum i den halvoffentlige zone langs boliggeden.



# FØR RENOVERING - 1978

## AFDELING 22

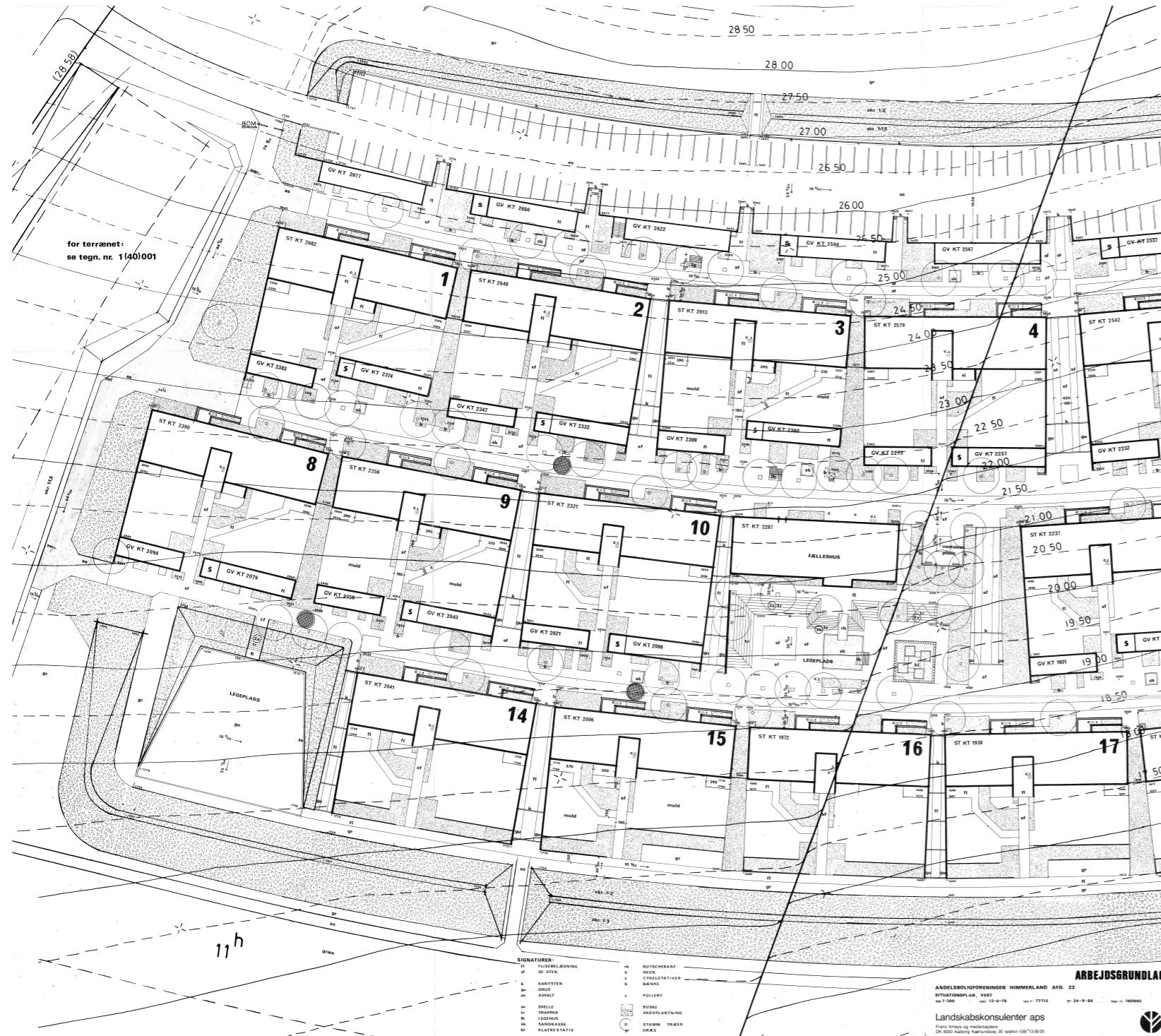

## AFDELING 19





RENOVERPRISEN 2016

PLANER OG SNIT

# HIMMERLAND BOLIGFORENING, AFDELING 19 & 22





# LEJLIGHEDSPLANER - EFTER RENOVERING



TYPE 01 \_ GRUNDPLAN



TYPE 07\_1 ETAGE



# LEJLIGHEDSPLANER - EFTER RENOVERING



TYPE 06 \_ PARTERRE



TYPE 07 \_ GRUNDPLAN







# FØR RENOVERING - 1975

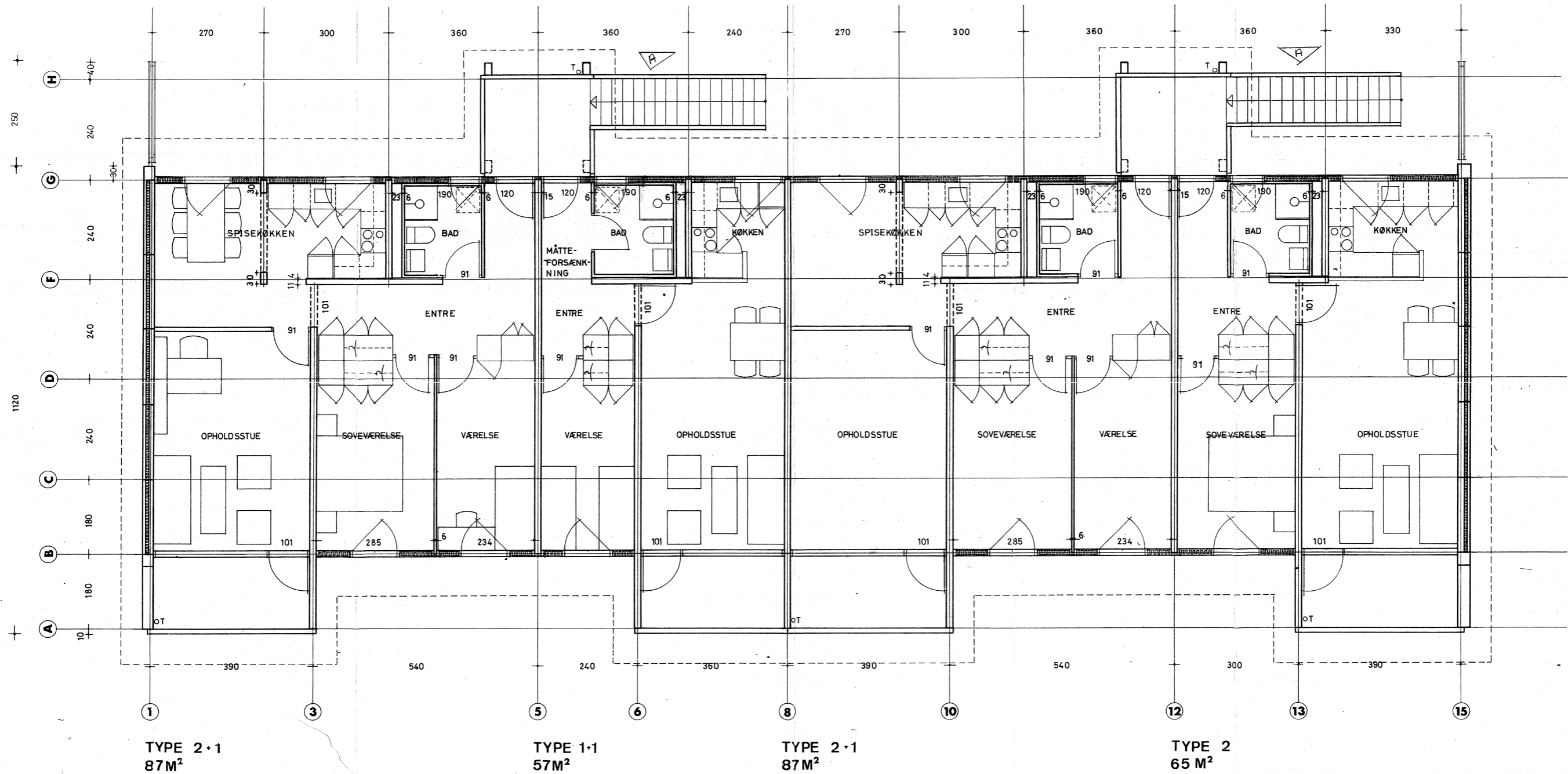

PLAN

Projektering:	
1. dato	A3.7.75
REV.	
REV.	
REV.	
REV.	
REV.	
REV.	
REV.	

ANDELSBOLIGFORENINGEN HIMMERLAND AFD. 19			
Torben Blokholt	arkitektfirma a/s	Algade 55	9000 Aalborg III. (09) 12 33 11
Studerup & Østgaard A/S	rådgivende ingeniørfirma	Hasserisgade 35	9000 Aalborg III. (09) 12 11 33
dato:	1. 6. 75	tegn. SBJ	teg. nr.: 254
rev. A		skala:	1:50
rev. B		tegn. nr.:	
rev. C			2 (09) 104



