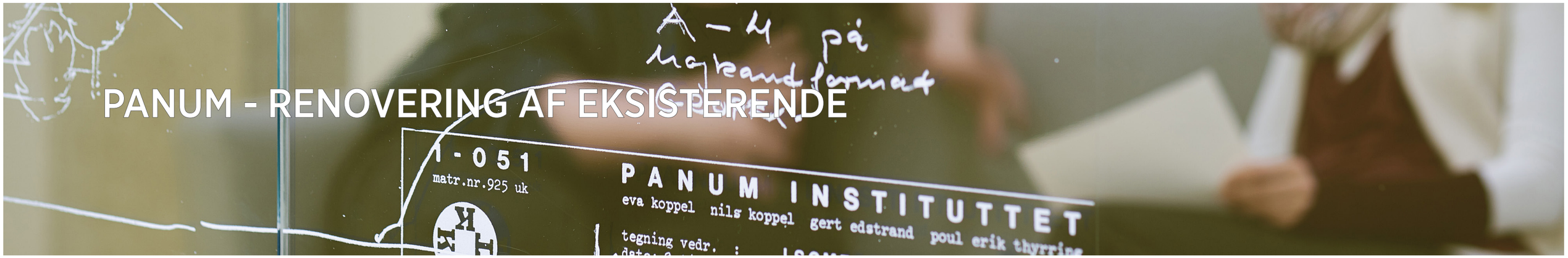

PANUM - RENOVERING AF EKSISTERENDE

NYE LOKALER TIL PANUM INSTITUTTETS FAKULTETSADMINISTRATION MED NY SYNLIG OG CENTRAL PLACERING.

I forbindelse med opførelsen af Mærsk Bygningen, var det nødvendigt at nedrive en del af det eksisterende Panum kompleks, for at skabe rum til den nye bygning og ankomstplads til denne ud mod Blegdamsvej.
Den nedrevne del af komplekset havde indtil da huset Panums kantine på 1. sal og undervisningslokaler på 2 sal.
Efter nedrivningen stod man tilbage med en stor del af Panum som i sig selv var svært anvendelig og usammenhængende med det øvrige kompleks.

Der var et stærkt ønske på Panum om at skabe et nyt og sammenhængende kontorfællesskab for Dekanat og fakultetsadministrationen med tilhørende underafdelinger som eksempelvis ledelsessekretariat, kommunikation, økonomi, HR mfl.
På den baggrund blev der iværksat et arbejde med at få disse funktioner placeret i den resterende del af bygningen. Der var samtidig et ønske om at skabe et åbent og transparent kontormiljø med en høj grad af fleksibilitet ift. Placering af de forskellige afdelinger og antallet af medarbejdere.
Dette var uvant for medarbejderne på Panum og der blev derfor iværksat en målrettet brugerproces med en høj grad af inddragelse så konkrete behov og ønsker blev inddraget og implementeret i projektet.

Hovedformålet med projektet er at placere Panuminstituttets fakultetsadministrationen i et stort fælles område tæt ved Panumkompleksets nye hovedindgang i nye tidssvarende lokaler med stor åbenhed og fleksibilitet. Hermed ville Panum få en fakultetsadministration med stor synlighed over for såvel eksterne som interne interessenter.
Dekanat og fakultetsadministration var før placeret meget lang væk fra Panumkompleksets hovedindgang og havde længe savnet en mere central og synlig placering tæt ved Panumkompleksets fremtidige adgangsveje og fordelingsarealer.
For at sikre stor fleksibilitet indeholder bygningen først og fremmest fleksible storrumskontorer suppleret med enkeltkontorer efter behov. I de inde liggende arealer skabes der transparente møderum med vægge i overvejende glas.
Den nye administrationsenhed blev bygget op med udstrakt brug af transparente materialer for at sikre så meget dagslys som muligt i det dybe bygningskompleks, og mellem stue- og førsteetagen blev der skabt gennembrud med skylight og markante ovenlys for at trække dagslys ned gennem bygningen.

Sideløbende med projektet for Dekanat og Fakultetsadministrationen, blev der igangsat et ombygningsprojekt for Stuetagen i samme bygning. Stueetagen skulle indeholde arbejdspladser for driftspersonalet på Panum. Personalet her havde indtil ombygningen været placeret på samme sted i mindre kontorer, vagtstuer, værksteder mv., men som konsekvens af ændrede arbejdsrutiner og arbejdsformer og med ønsket om at skabe et regulært åbent kontorfællesskab, blev der også her igangsat en brugerproces for at få etableret det rette beslutningsgrundlag for en ombygning af etagen.

For begge ombygninger var det en væsentlig del af opgaven at de nye lokaler levede op til brugernes ønsker og krav til udformning og design, og samtidig kunne skabe en identitet i sammenhæng med brugernes arbejdstype og funktion. Dette kom bl.a. til udtryk i stueetagen for driftspersonalet. De åbne kontorområder blev her udformet med synlige installationer – ventilationsrør, kabelbakker mv. Samtidig blev de eksisterende Panum lysarmaturer genbrugt og ombygget med energibesparende LED lyskilder.

De to sideløbende ombygninger der på denne måde inkluderede alle etager og hele den resterende del af bygningen mod Blegdamsvej gav samtidig mulighed for at der kunne arbejdes med en helhedsløsning for en genskabelse og renovering af bygningens facader.
Udfordringen her var at få skabt tilstrækkelige dagslysforhold til arbejdspladserne i bygningen, og samtidig skabe en facade som var tilpasset bygningens arkitektur og oprindelige facadeelementer.

For facaderne mod øst og syd blev de eksisterende lukkede panelfacader tilpasset og der blev her skalbt gennemgående vinduesbånd i geometri og form som det øvrige Panum.
I stueetagens massive murede base blev de karakteristiske gennemgående vinduesskår i murværket kopieret og gentaget for at skabe tilstrækkeligt lysforhold for kontorpladserne her.

DEKANAT & FAKULTETSADMINISTRATION
Ombygget areal: 1800 m²
Periode: maj 2014 - juni 2015
Arkitekt: C.F. Møller
Ingeniør: EKJ rådgivende ingeniører
Storentreprise (tøm, mur, mal): ELINDCO A/S
Storentreprise (inst): WICOTEC KIRKEBJERG A/S

CAMPUS SERVICE SUND
Ombygget areal: 1200 m²
Periode: feb 2015 - dec 2015
Arkitekt: CF Møller arkitekter
Ingeniør: EKJ rådgivende ingeniører
Storentreprise (tøm, mur, mal): GJ Entreprise A/S
Storentreprise (inst): WICOTEC KIRKEBJERG A/S

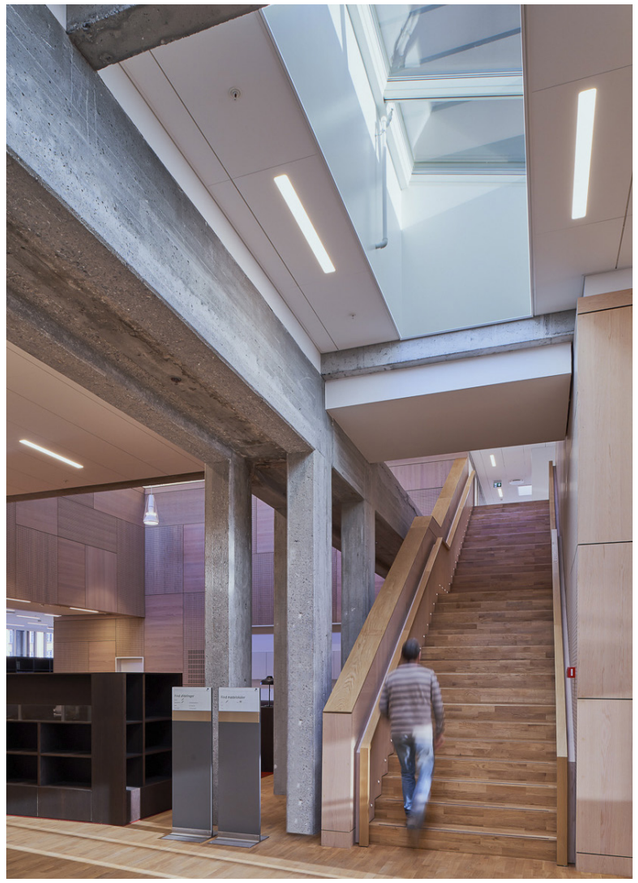

FØR

EFTER

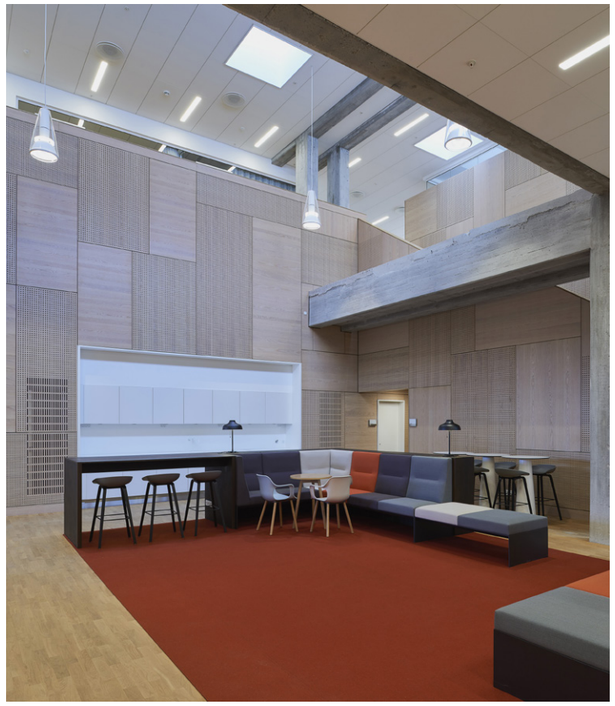

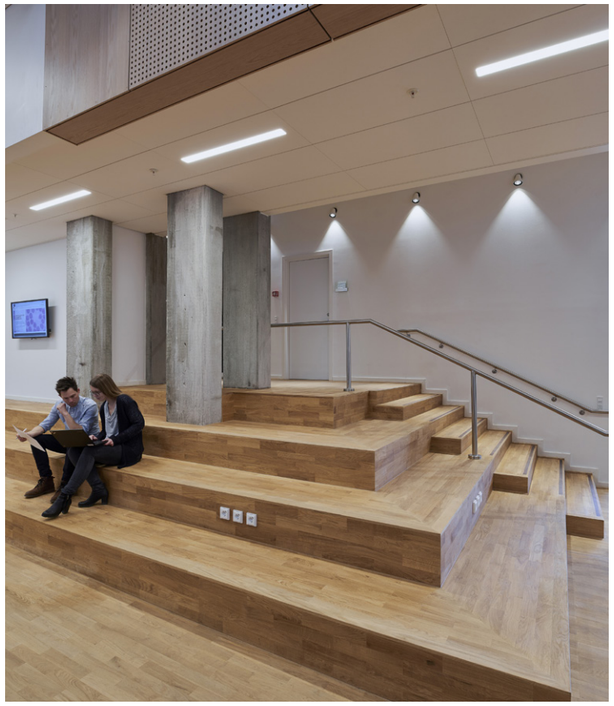

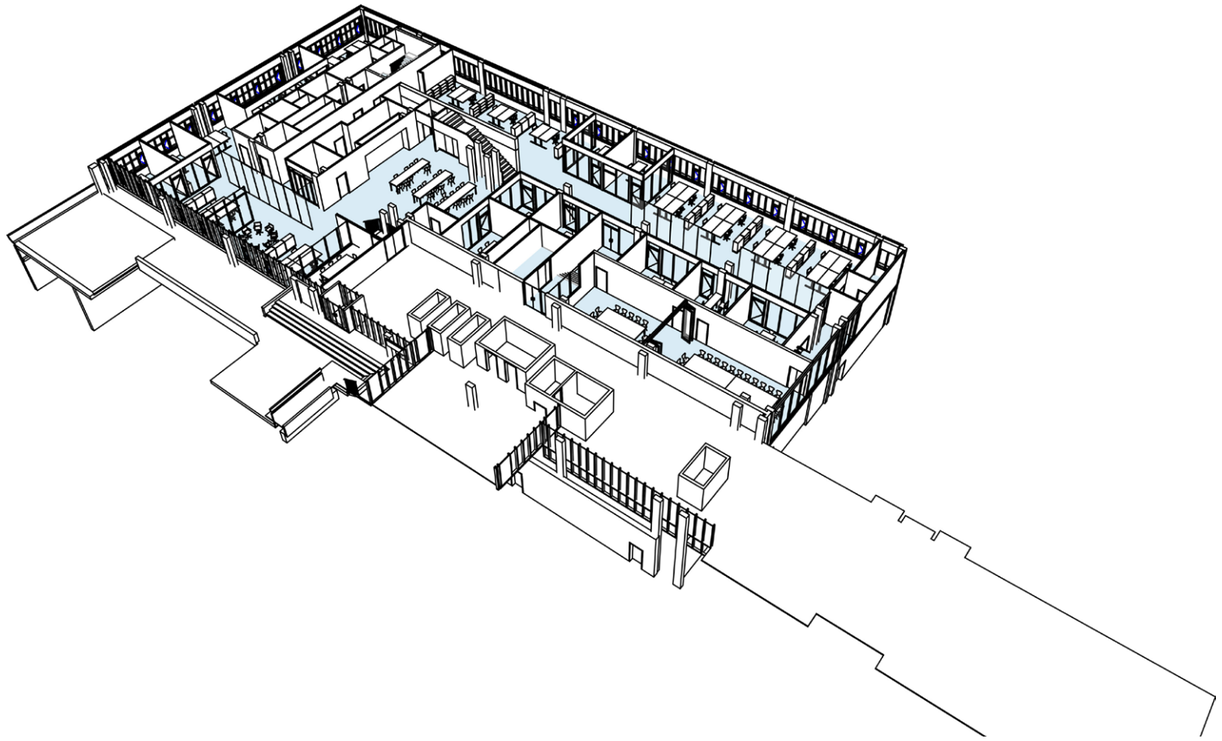

SLUTNING 2. BYGGEAFSNIT
FACADE AF BYGNING 141 FORSKNINGSBYGNING
SNIT I BYGNING 291

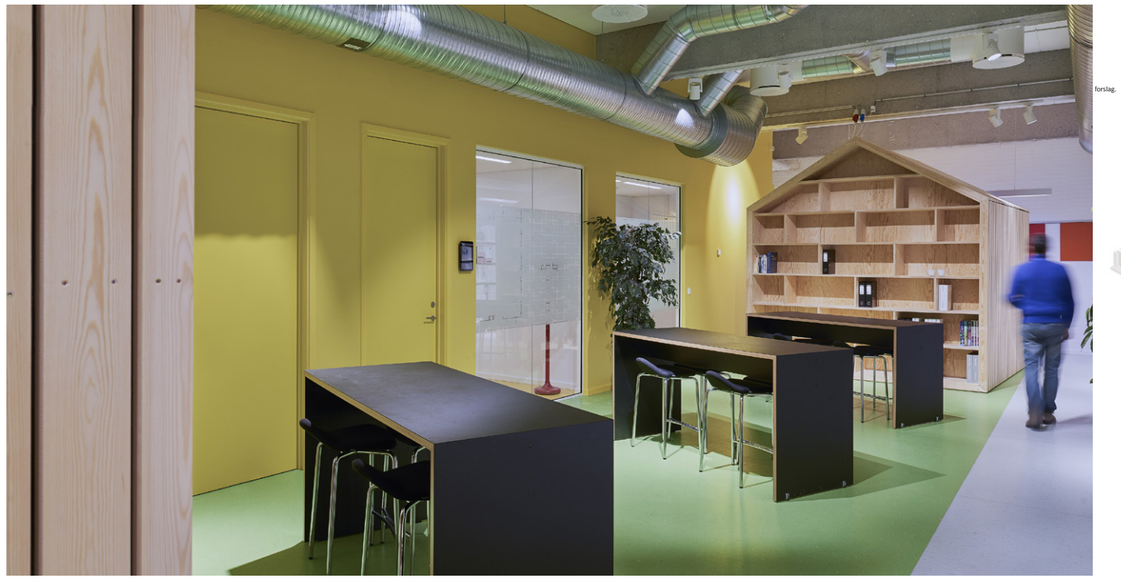

forslag.

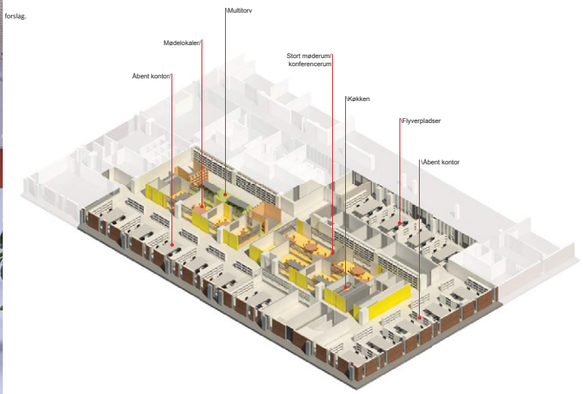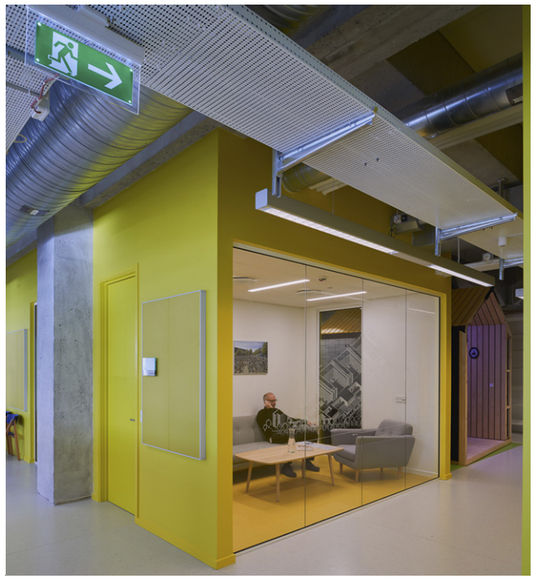
Multitorv
Madelokaler
Åbent kontor
Stort møderum/
konferencerum
Køkken
Flyverpladser
Åbent kontor